

CLINIQUE DE JOLIMONT FLORINE PARY-MILLE S'INQUIÈTE

PET Scan toujours en péril

Le dossier du PET Scan de Jolimont est en balance depuis que le ministre de la Santé publique, Rudy Demotte, a rendu publique sa volonté de limiter à 13 unités le nombre d'appareils de ce type dans notre pays. Ce qui aurait pour conséquence d'en fermer 7, dont celui de Jolimont-Lobbes. Depuis, diverses voix se sont élevées, notamment pour mettre en doute le rapport du Centre fédéral des soins de santé sur lequel s'était appuyé le ministre. Ses critères surtout. C'est maintenant la Commission européenne qui annonce aux autorités belges l'ouverture d'une procédure d'infraction à leur encontre au sujet de la loi de limitation des équipements PET Scan. Selon le Commissaire Verheugen, la mesure belge constituerait "une entrave à la liberté des dispositifs médicaux entre États membres". La Commission a donné deux mois au Gouvernement fédéral pour répondre, mais Rudy Demotte en a déjà demandé deux autres, le temps de produire une seconde étude qui, comme la précédente, conclurait que le nombre de 13 PET Scan est amplement suffisant en Belgique. Cette évolution du dossier a interpellé le député-bourgmestre d'Enghien Florinne Pary-Mille (MR) qui était déjà intervenue à plusieurs reprises à ce sujet. El-

le avait notamment, comme d'autres dont le Dr Colette de La Louvière, mis en avant le fait que ces appareils permettent également des économies substantielles en évitant de recourir à des actes thérapeutiques inutiles et coûteux. Hier après-midi, Florine Pary-Mille est à nouveau montée au créneau au Parlement wallon, en posant une question orale à Christiane Vienne, ministre de la Santé, de l'Action sociale et de l'Égalité des Chances. Elle a notamment attiré l'attention de la ministre sur le dernier rapport de l'Observatoire de la Santé en Hainaut qui confirme que le taux moyen annuel de mortalité due au cancer dans notre province est supérieur au taux wallon (29,48 pour 1 000 habitants contre 28,43) et, bien sûr, belge (27,63). De plus, le taux est particulièrement élevé dans la région du Centre. "Une fermeture à Jolimont ne ferait qu'allonger les files d'attente sur les autres sites agréés", a-t-elle aussi fait valoir avant de poser quelques questions plus pointues à Mme Vienne. "Y a-t-il eu des réunions de concertation régionales et fédérales depuis l'annonce de la Cour européenne? Avez-vous plus de précisions sur le deuxième rapport annon-

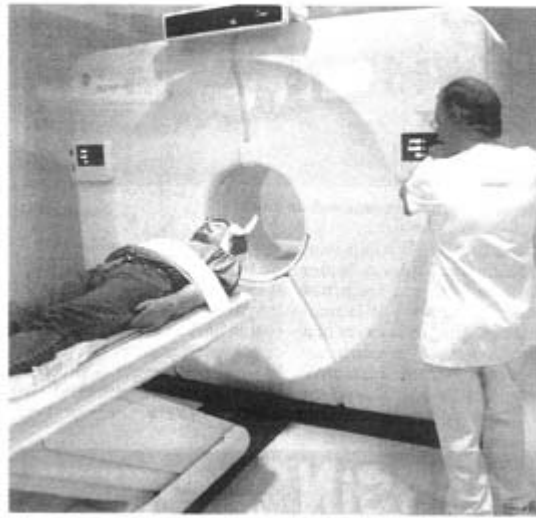

Bientôt une image du passé pour Jolimont? ■ MICHEL CRAHAY

cé par Rudy Demotte? Rudy Demotte a-t-il refréné sa menace de mettre sous scellés les unités surnuméraires et de frapper les récalcitrants de sanctions financières? Comptez-vous utiliser le rapport de l'observatoire de la Santé du Hainaut pour discuter de la programmation et de la localisation des PET Scan wallons? Pour toute réponse à ces quatre interrogations, la ministre Vienne s'est contentée d'affir-

mer qu'elle ne disposait pas d'informations précises et qu'aucune réunion de concertation n'avait eu lieu ou n'était programmée entre le fédéral et le régionale. "Un peu court" a estimé l'intervenante qui a promis de revenir sur le dossier dans les prochaines semaines, tout en mettant en exergue le désintérêt de la Région wallonne à ce sujet. Inquietant... ■

PH.D.

— NG 21/11/06 —